

Narrentag Oberndorf 2024 am 27. und 28. Januar

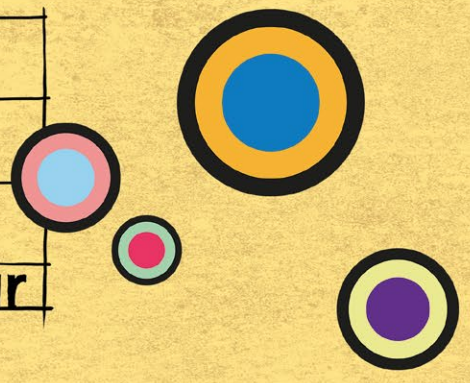

Pendelbus-Konzept

1. Die „Schwarzwald-Linie“

Anbindung der Besucher-Parkplätze,
des Stadtteils Lindenhof und
der Teilgemeinden Beffendorf und
Hochmössingen

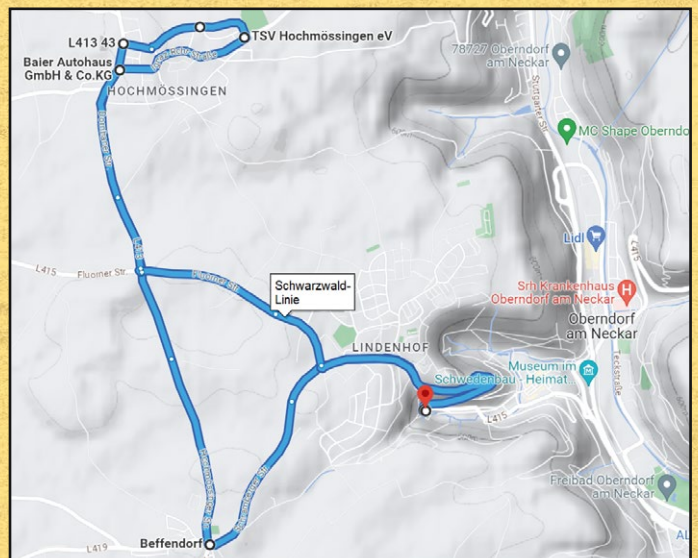

Haltestellen Hinfahrt

1. Oberndorf: Gasthof Wasserfall (Festbereich)
2. Beffendorf: Friedhof
3. Hochmössingen: Ignaz-Rohr-Straße
4. Hochmössingen: Auf der Reute
5. Lindenhof: Heckler & Koch-Parkplatz
6. Lindenhof: Lindenstraße (L415)
--> Oberndorf: Gasthof Wasserfall (Festbereich)

Haltestellen Rückfahrt

1. Oberndorf: Gasthof Wasserfall (Festbereich)
2. Lindenhof: Lindenstraße (L415) - (Ausstieg Parkplatz Heckler & Koch)
3. Beffendorf: Friedhof
4. Hochmössingen: Ignaz-Rohr-Straße
5. Hochmössingen: Auf der Reute
--> Oberndorf: Gasthof Wasserfall (Festbereich)

Betriebszeiten

Samstag, 27.01.2024

Betriebszeiten (von - bis)	Taktung	Vermerk
16:30 - 18:30	alle 30 Min.	Hinfahrt - 18:30 letzte Ankunft Wasserfall
21:00 - 03:30	stündlich	Rückfahrt - 03:30 letzte Abfahrt Wasserfall

Sonntag, 28.01.2024

Betriebszeiten (von - bis)	Taktung	Vermerk
09:30 - 12:30	alle 30 Min.	Hinfahrt - 12:30 letzte Ankunft Wasserfall
17:00 - 19:30	alle 30 Min.	Rückfahrt - 19:30 letzte Abfahrt Wasserfall

Hinweise:

Änderungen der Betriebszeiten und Haltestellen sind vorbehalten.

Stand: 16.01.2024

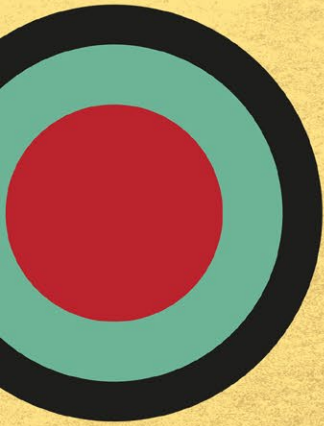

Narrentag Oberndorf 2024 am 27. und 28. Januar



Pendelbus-Konzept

2. Die „Alb-Linie“

Anbindung der Besucher-Parkplätze und der Teilgemeinden Altoberndorf, Bochingen, Boll und Aistaig

Haltestellen

1. Oberndorf: Rondell (Festbereich)
 2. Oberndorf: Austraße (Neckarhalle)*
 3. Altoberndorf: Flößerhalle
 4. Altoberndorf: Irslenbach
 5. Bochingen: Parkplatz Hagebaumarkt
 6. Bochingen: Balingen Straße (Bereich Norma)
 7. Boll: Linde
 8. Oberndorf: Neckarstraße (Einkaufszentrum Richtg. Aistaig)
 9. Aistaig: Am Bahnhof
 10. Aistaig: Katholische Kirche
- Oberndorf: Neckarstraße (Einkaufszentrum Richtg. Talstadt)
--> Oberndorf: Rondell (Festbereich)

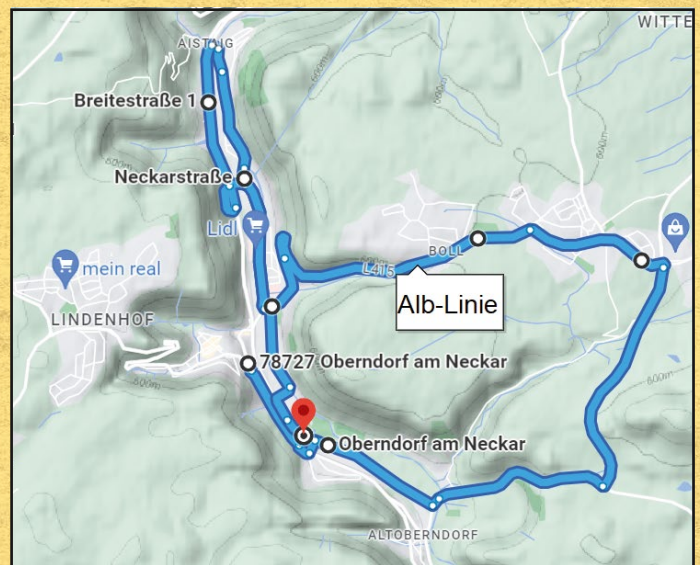

*Hinweis Haltestelle Neckarhalle (Massenquartier): Bei großer Personenzahl wird ggfs. kurz direkt zurück zum Festbereich (Rondell) gefahren, um genug Platz in den Bussen für in die Teilgemeinden sicherzustellen.

Betriebszeiten

Samstag, 27.01.2024

Betriebszeiten (von - bis)		Taktung	Vermerk
15:30	18:30	alle 30 Min.	18:30 letzte Ankunft am Rondell
21:00	00:00	alle 30 Min.	00:00 letzte Abfahrt v. Rondell
01:00	04:00	stündlich	04:00 letzte Abfahrt v. Rondell

Sonntag, 28.01.2024

Betriebszeiten (von - bis)		Taktung	Vermerk
09:25	12:40	alle 20 Min.	12:40 letzte Ankunft am Rondell
17:00	19:30	alle 15 Min.	19:30 letzte Abfahrt v. Rondell

Hinweise:

Änderungen der Betriebszeiten und Haltestellen sind vorbehalten.

Stand: 16.01.2024

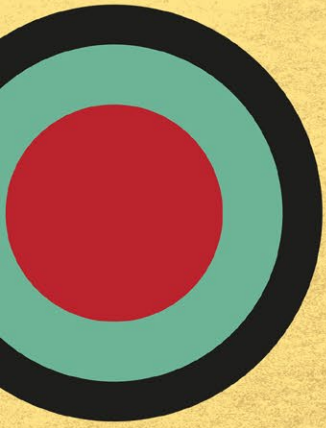

Narrentag Oberndorf 2024 am 27. und 28. Januar

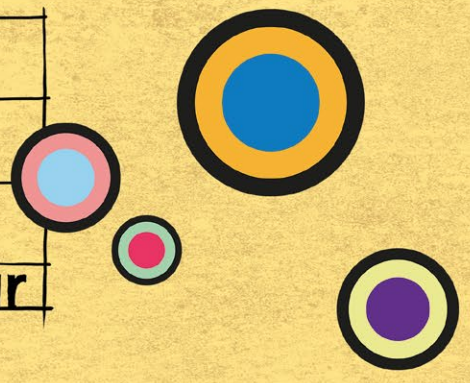

Pendelbus-Konzept

3. Der „Lindenhof-Shuttle“

Anbindung der Besucher-Parkplätze und des Stadtteils Lindenhof

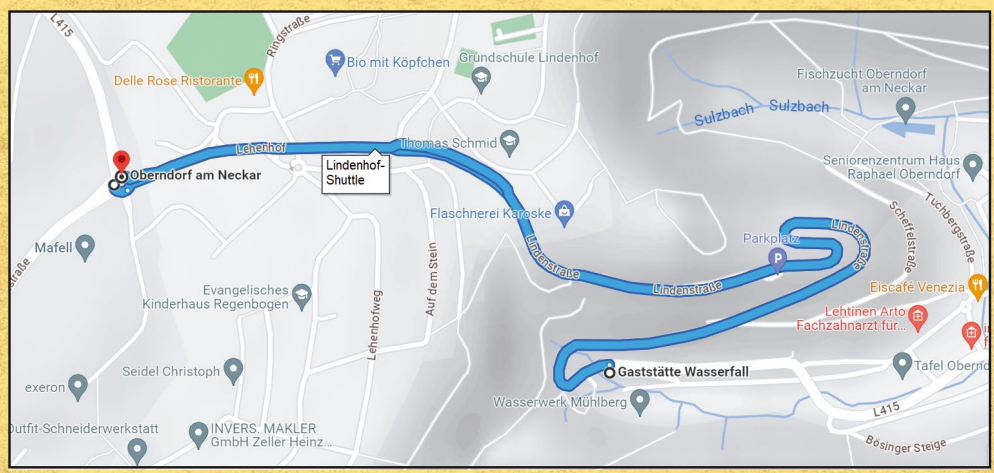

Haltestellen

1. Oberndorf: Gasthof Wasserfall (Festbereich)
2. Lindenhof: Lindenstraße (L415)
--> Oberndorf: Gasthof Wasserfall (Festbereich)

Betriebszeiten

Samstag, 27.01.2024

Betriebszeiten (von - bis)		Taktung	Vermerk
16:30	18:30	alle 10 Min.	18:30 letzte Ankunft Wasserfall
00:45	03:15	alle 30 Min.	03:15 letzte Abfahrt Wasserfall

Sonntag, 28.01.2024

Betriebszeiten (von - bis)		Taktung	Vermerk
10:00	12:30	alle 10 Min.	12:30 letzte Ankunft Wasserfall
17:00	19:30	alle 10 Min.	19:30 letzte Abfahrt Wasserfall

Hinweise:

Fahrgäste vom Lindenhof kommend können sowohl die Schwarzwaldlinie, als auch das Lindenhof-Shuttle nutzen. Da beide Linien teils denselben Streckenabschnitt bedienen, wird der Betrieb mit einem kleinen zeitlichen Versatz stattfinden.

Änderungen der Betriebszeiten und Haltestellen sind vorbehalten.